www.eminentnekretnine.rs
Uroša Martinovića 13, A blok
+381 11 400 5050
+381 69 482 0822
+381 69 482 0820
office@eminentnekretnine.rs

4.0 soban, Namešten, Slavija, Kralja Milutina, 1800 €

Usluga	Izdavanje	Lokacija	Vračar
Mikrolokacija	Slavija	Adresa	Kralja Milutina
Tip nekretnine	4.0 soban	Kvadratura	109 m^2
Nameštenost	Namešten	Sprat / Ukupno	11 / 13
Grejanje	CG	Stanje nekretnine	Renovirano
Lift	Da	Terasa	Da
Garaža	Ne	Parking	Ne
#ID oglasa	**25981**	Cena	**1800 €**

Potpuno renoviran stan u samom centru grada, nadomak trga Slavija, na raskrsnici ulica Birčaninova i Kralja Milutina.

Stan je komforan, odličnog rasporeda prostorija, a čine ga prostran dnevbi boravak, kuhinja sa trpezarijom, tri spavaće sobe, dva kupatila i dve terasa sa kojih se pruža prelep, otvoren pogled na grad.

Agencijska provizija za zakupca se plaća u iznosu od 50% + PDV dogovorene jednomesečne zakupnine za period zakupa u trajanju do 12 meseci



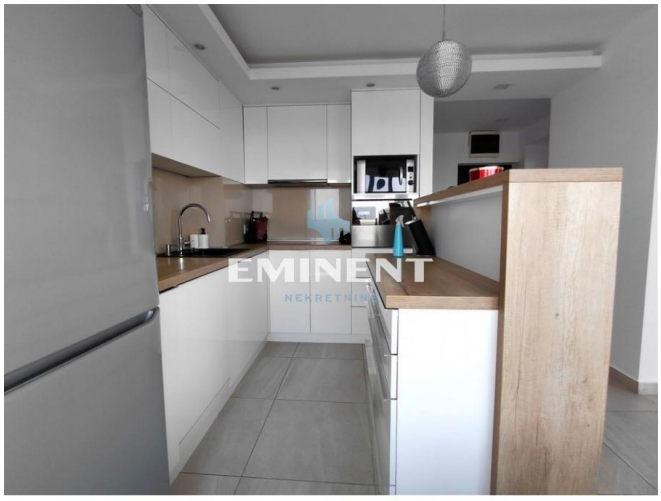








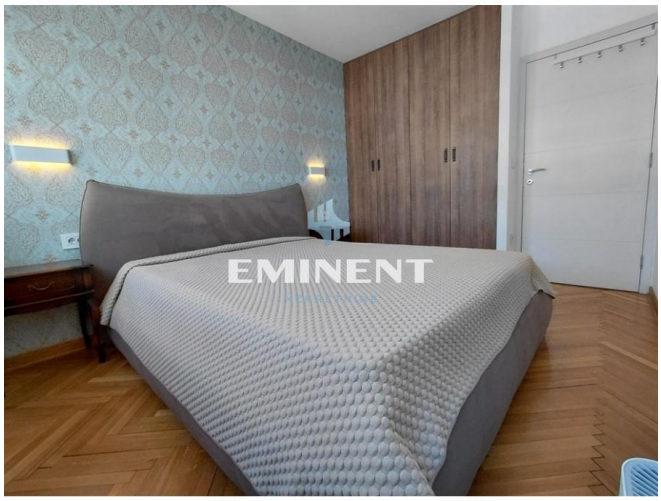


EMINENT
NEKRETNINE


EMINENT
NEKRETNINE


EMINENT
NEKRETNINE


EMINENT
NEKRETNINE


EMINENT
NEKRETNINE


EMINENT
NEKRETNINE