www.eminentnekretnine.rs
Uroša Martinovića 13, A blok
+381 11 400 5050
+381 69 482 0822
+381 69 482 0820
office@eminentnekretnine.rs

4.0 soban, Namešten, Dorćol, Despota Đurđa, 2200 €

Usluga	Izdavanje	Lokacija	Stari grad
Mikrolokacija	Dorćol	Adresa	Despota Đurđa
Tip nekretnine	4.0 soban	Kvadratura	112 m^2
Nameštenost	Namešten	Sprat / Ukupno	2 / 5
Grejanje	CG	Stanje nekretnine	Lux
Lift	Da	Terasa	Da
Garaža	Da	Parking	Da
#ID oglasa	**25604**	Cena	**2200 €**

Na mirnoj i atraktivnoj lokaciji, na Dorćolu, nalazi se **moderna nova, veoma luksuzna zgrada visok kvaliteta**. Na drugom spratu zgrade nalazi se veoma komforan, izuzetno luksuzno i vrlo kvalitetno sređen i opremljen stan.

Čine ga **dnevni boravak sa trpezarijom i kuhinjom, odvojen spavaći blok sa tri spavaće sobe, od kojih je jedna soba master i poseduje garderober i sopstveno kupatilo, dodatno kupatilo i prostrana terasa.**

Uz stan je moguće zakupiti **garažno mesto**, kao i ostavu površine 10m2.

Ukoliko ovaj stan odgovara Vašim željama, biće nam zadovoljstvo da Vam ga predstavimo uživo!

Agencijska provizija za zakupca se plaća u iznosu od 50% + PDV dogovorene jednomesečne zakupnine za period zakupa u trajanju do 12 meseci






EMINENT
NEKRETNINE


EMINENT


EMINENT
NEKRETNINE


EMINENT


EMINENT
NEKRETNINE


EMINENT
NEKRETNINE


EMINENT
NEKRETNINE


EMINENT
NEKRETNINE


EMINENT
NEKRETNINE


EMINENT
NEKRETNINE


EMINENT
NEKRETNINE

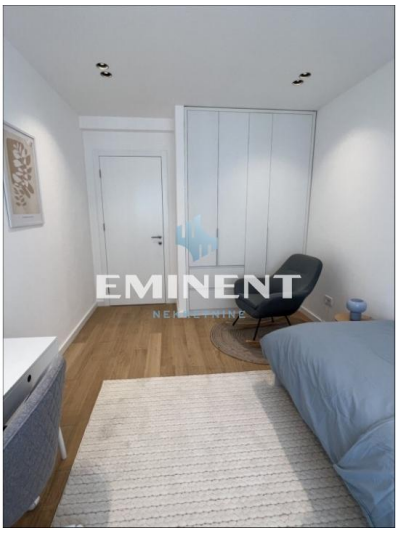
EMINENT
NEKRETNINE


EMINENT
NEKRETNINE


EMINENT
NEKRETNINE