www.eminentnekretnine.rs
Uroša Martinovića 13, A blok
+381 11 400 5050
+381 69 482 0822
+381 69 482 0820
office@eminentnekretnine.rs

3.0 soban, Prazan, Beograd na vodi, Echo, 314888 €

Usluga	Prodaja	Lokacija	Savski venac
Mikrolokacija	Beograd na vodi	Adresa	Echo
Tip nekretnine	3.0 soban	Kvadratura	86 m^2
Nameštenost	Prazan	Sprat / Ukupno	3 /
Grejanje	CG	Stanje nekretnine	Lux
Lift	Da	Terasa	Da
Garaža	Da	Parking	Ne
#ID oglasa	**18330**	Cena	**314888 €**

U ponudi je nova zgrada u okviru projekta Beograd na vodi, zgrada Echo - interesantna, moderna zgrada srednje veličine koja će se nalaziti u blizini sve potrebne infrastrukture i zabavnih sadržaja - u blizini škole, vrtića, mall-a, ali i rekonstruisanog Savskog parka, a pored zgrade Sensa. Sa jedne bočne strane zgrade planirano je privatno uređeno dvorište za stanare zgrade sa puno zelenih površina ukrašenih ambijentalnom rasvetom. Zgrada će posedovati recepciju, kao i visok nivo obezbeđenja. Sve stambene jedinice će se odlikovati visokom nivoom kvalitetnih završnih materijala, grejanje će biti centralno po utrošku, dok će klimatizacija biti obezbeđenja pomoću multislit sistema. Uz stan se prodaje i garažno mesto u podzemnoj garaži po ceni od 23.400e.

U ponudi je trosoban stan, grejne površine 80.78m2 i terase 5.44m2, poseduje dve spavaće sobe, od kojih je jedna soba master sa sopstvenim kupatilom i garderoberom, dodatno kupatilo i vešeraj, dvostrano orijentisan sa pogledom grad. Bez provizije za kupce!

BW ECHO

BW ECHO

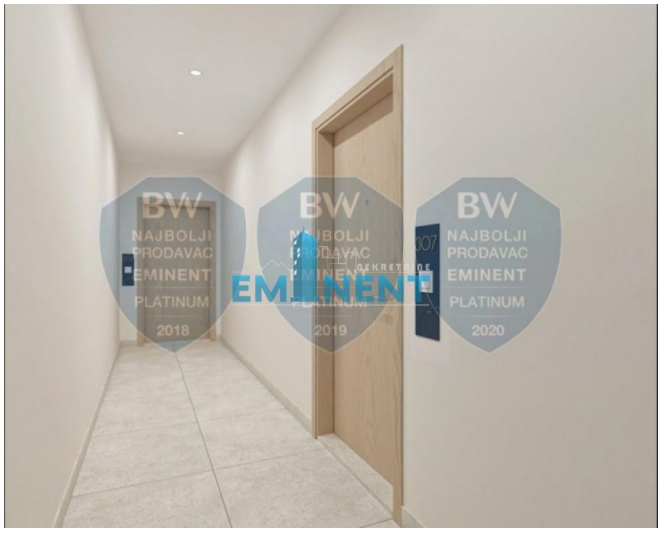

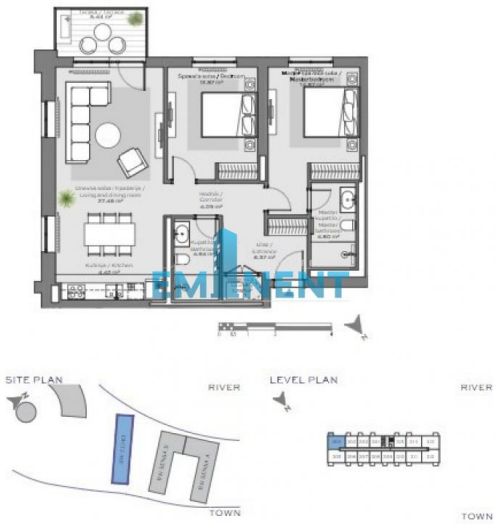
SITE PLAN
RIVER
LEVEL PLAN
RIVER
TOWN
TOWN